



# ΕΦΗΜΕΡΙΔΑ ΤΗΣ ΚΥΒΕΡΝΗΣΕΩΣ ΤΗΣ ΕΛΛΗΝΙΚΗΣ ΔΗΜΟΚΡΑΤΙΑΣ

19 Νοεμβρίου 2021

ΤΕΥΧΟΣ ΤΕΤΑΡΤΟ

Αρ. Φύλλου 817

## ΑΠΟΦΑΣΕΙΣ

Αριθμ. 223278

**Έγκριση της υπ' αρ. 109/2020 απόφασης Λιμενικής Επιτροπής του Λιμενικού Ταμείου Φθιώτιδας σχετικά με πρόταση (εκκίνησης διαδικασίας) χάραξης ζώνης λιμένα στο αλιευτικό καταφύγιο Ραχών.**

Ο ΣΥΝΤΟΝΙΣΤΗΣ  
ΑΠΟΚΕΝΤΡΩΜΕΝΗΣ ΔΙΟΙΚΗΣΗΣ  
ΘΕΣΣΑΛΙΑΣ - ΣΤΕΡΕΑΣ ΕΛΛΑΔΑΣ

Έχοντας υπόψη :

1. Τις διατάξεις:

α) του ν. 2503/1997 «Διοίκηση, οργάνωση, στελέχωση της Περιφέρειας, ρύθμιση θεμάτων για την τοπική αυτοδιοίκηση και άλλες διατάξεις» (Α' 107),

β) του ν. 2575/1998 «Ρύθμιση θεμάτων αρμοδιότητας Υπουργείου Εμπορικής Ναυτιλίας» (Α' 23),

γ) του άρθρου 28 του ν. 2971/2001 «Αιγιαλός, παραλία και άλλες διατάξεις» (Α' 285), και τις συμπληρώσεις αυτού με το άρθρο 34 του ν. 4014/2011 (Α' 209),

δ) του ν. 3153/2003 «Ναυτική επαγγελματική εκπαίδευση, κατάρτιση και επιμόρφωση και ρύθμιση άλλων θεμάτων αρμοδιότητας του Υπουργείου Εμπορικής Ναυτιλίας» (Α' 153),

ε) του ν. 3852/2010 «Νέα Αρχιτεκτονική της Αυτοδιοίκησης και της Αποκεντρωμένης Διοίκησης - Πρόγραμμα Καλλικράτης» (Α' 87),

στ) του ν. 4150/2013 «Ανασυγκρότηση του Υπουργείου Ναυτιλίας και Αιγαίου και άλλες διατάξεις» (Α' 102),

ζ) του άρθρου 28 του ν. 4325/2015 «Εκδημοκρατισμός της Διοίκησης - Καταπολέμηση Γραφειοκρατίας και Ηλεκτρονική Διακυβέρνηση. Αποκατάσταση αδικιών και άλλες διατάξεις» (Α' 47),

η) του άρθρου 24 του ν. 4368/2016 «Μέτρα για την επιτάχυνση του κυβερνητικού έργου και άλλες διατάξεις»,

θ) του β.δ. 14/14.1.1939 «Περί κωδικοποίησης των περί λιμενικών Ταμείων κειμένων διατάξεων» (Α' 24),

ι) του π.δ. 649/1977 «Περί μεταφοράς εις το Υπουργείον Δημοσίων Έργων των αρμοδιοτήτων του Υπουργείου Εμπορικής Ναυτιλίας περί εκτελέσεως έργων εις τους λιμένας εν γένει και μεταφοράς εις το Υπουργείον Εμπορικής Ναυτιλίας των αρμοδιοτήτων του Υπουργείου

ου Δημοσίων Έργων περί εποπτείας, οργανώσεως και λειτουργίας των Λιμενικών Ταμείων» (Α' 212)

ια) του π.δ. 138/2010 «Οργανισμός της Αποκεντρωμένης Διοίκησης Θεσσαλίας - Στερεάς Ελλάδας» (Α' 231).

2. Την υπ' αρ. 44466/17-12-2015 απόφαση - Προκήρυξη υπό στοιχεία ΙΣΑΔ/2015 για την επιλογή των Συντονιστών Αποκεντρωμένων Διοικήσεων του Υπουργού Εσωτερικών και Διοικητικής Ανασυγκρότησης (ΑΔΑ: 6ΕΡΚ465ΦΘΕ- ΡΙΦ).

3. Την υπ' αρ. 92801/31-12-2020 απόφαση του Υφυπουργού Εσωτερικών, περί αυτοδίκαιης απαλλαγής του Νικολάου Ντίτορα του Ευαγγέλου, από τα καθήκοντα του Συντονιστή Αποκεντρωμένης Διοίκησης Θεσσαλίας - Στερεάς Ελλάδας και ορισμός ασκούντος καθήκοντα Συντονιστή Αποκεντρωμένης Διοίκησης Θεσσαλίας - Στερεάς Ελλάδας (Υ.Ο.Δ.Δ. 1094).

4. Την υπό στοιχεία 1028241 π.ε./2729 π.ε./Β0010/13.4.2005 απόφαση των Υπουργών Οικονομίας και Οικονομικών και Εμπορικής Ναυτιλίας «Καθορισμός χώρων που εξομοιώνονται με Ζώνη Λιμένα» (Β' 547).

5. Το υπό στοιχεία 124550 ΕΞ 2021 έγγραφο του Υπουργείου Οικονομικών της Γενικής Γραμματείας Φορολογικής Πολιτικής και Δημόσιας Περιουσίας

6. Το υπ' αρ. 3242/261370/5-10-2019 έγγραφο του Υπουργείου Αγροτικής Ανάπτυξης και Τροφίμων της Γενικής Διεύθυνσης Αλιείας.

7. Το υπό στοιχεία ΥΠΠΟΑ/ΙΠΚΑ/ΤΠΚΑΧΜΑΕ/604048/428087/11788/5715/6-11-2020 έγγραφο του Υπουργείου Πολιτισμού και Αθλητισμού της Γενικής Διεύθυνσης Αρχαιοτήτων και Πολιτιστικής Κληρονομιάς Διεύθυνση Προϊστάμενος και Κλασικών Αρχαιοτήτων του Τμήματος Προϊστορικών και Κλασικών αρχαιολογικών Χώρων, Μνημείων και Αρχαιολογικών Έργων.

8. Το υπό στοιχεία Φ. 544.5/16/195228 Σ.2936/11-12-2020 έγγραφο του Γενικού Επιτελείου Ναυτικού.

9. Τα υπ' αρ. 3113.16-8/42653/15-6-2021 και 3113.16-8/50/4-01-2021 έγγραφα του Υπουργείου Ναυτιλίας και Νησιωτικής Πολιτικής Γενικής Γραμματείας Λιμένων, Λιμενικής Πολιτικής και Ναυτιλιακών Επενδύσεων περί «Καθορισμού Ζώνης λιμένα αλιευτικού καταφυγίου Ραχών, Ν. Φθιώτιδας.

10. Την παρέλευση χρονικού διαστήματος πλέον των τριών (3) μηνών από την αποστολή του υπ' αρ. 1993/11-09-2020 εγγράφου του Λιμενικού Ταμείου Φθιώτιδας προς την Διεύθυνση Λιμενικών Υποδομών και Έργων Αε-

ροδρομίου που ορίζεται στο άρθρο 21 του ν.2972/2001 όπως τροποποιήθηκε με το άρθρο 33 του ν.3153/2003, προκειμένου να γνωμοδοτήσει και επί του οποίου δεν απάντησε και ως η χάραξη ζώνης γίνεται χωρίς την ανωτέρω γνώμη.

11. Το υπ' αρ. 3261/19-10-2021 έγγραφο του Λιμενικού Ταμείου Φθιώτιδας με το οποίο μας διαβιβάζει την υπ' αρ. 109/2020 πράξη Λιμενικής Επιτροπής Φθιώτιδας που αφορά πρόταση (εκκίνησης διαδικασίας) χάραξης ζώνης λιμένα στο αλιευτικό καταφύγιο Ραχών η οποία αποτυπώνεται στο από 2015 τοπογραφικό διάγραμμα κλίμακας 1:1000, που συντάχθηκε από τον τοπογράφο μηχανικό Παναγιώτη Σταμάτη και το οποίο ελέγχθηκε και θεωρήθηκε από την Διεύθυνση Τεχνικών Έργων της Περιφέρειας Στερεάς Ελλάδας, με συνεχή πολυγωνική γραμμή με κορυφές τα σημεία Α,Β-Γ-Δ-Ε-Ζ-Α4-Π1-Π2-Π3-Π4-Π5-Π6-Π7-Π8-Π9-Π10-Π11-Π12-Π13-Π14-Α.

Το τμήμα της χερσαίας ζώνης με κορυφές Β-Γ-Δ-Ε ταυτίζεται με την οριογραμμή του αιγιαλού.

Οι κορυφές της χερσαίας ζώνης λιμένα Ραχών έχουν συντεταγμένες που αποτυπώνονται σε σχετικό πίνακα.

Η θαλάσσια ζώνη λιμένα αλιευτικού καταφυγίου Ραχών χαράσσεται αυτοδικαίως με την χάραξη της χερσαίας ζώνης (άρθρο 20, παρ. 1 του ν. 2971/2001) και περιλαμβάνει την έκταση θάλασσας μέχρι απόσταση πεντακοσίων (500) μέτρων από τις ακτές της χερσαίας ζώνης.

Η έκταση αυτή περιορίζεται και από τις δύο πλευρές από νοητό τόξο κύκλου, με κέντρο το άκρο της χερσαίας ζώνης και ακτίνα πεντακοσίων μέτρων και περικλείει τη θαλάσσια έκταση από σημείο της ακτογραμμής, που κείται σε ακτίνα σε απόσταση πεντακοσίων μέτρων από το άκρο της χερσαίας ζώνης μέχρι να συναντήσει την ανωτέρω γραμμή σε απόσταση πεντακοσίων μέτρων από τις ακτές της χερσαίας ζώνης και αποτυπώνεται στο προαναφερόμενο τοπογραφικό διάγραμμα, αποφασίζουμε:

Εγκρίνουμε την υπ' αρ. 109/2020 απόφαση πράξη Λιμενικής Επιτροπής Φθιώτιδας που αφορά πρόταση (εκκίνησης διαδικασίας) χάραξης ζώνης λιμένα στο αλιευτικό καταφύγιο Ραχών οποία αποτυπώνεται στο από 2015 τοπογραφικό διάγραμμα κλίμακας 1:1000, που συντάχθηκε από τον τοπογράφο μηχανικό Παναγιώτη Σταμάτη και το οποίο ελέγχθηκε και θεωρήθηκε από την Διεύθυνση Τεχνικών Έργων της Περιφέρειας Στερεάς Ελλάδας, με συνεχή πολυγωνική γραμμή με κορυφές τα σημεία Α,Β-Γ-Δ-Ε-Ζ-Α4-Π1-Π2-Π3-Π4-Π5-Π6-Π7-Π8-Π9-Π10-Π11-Π12-Π13-Π14-Α.

Το τμήμα της χερσαίας ζώνης με κορυφές Β-Γ-Δ-Ε ταυτίζεται με την οριογραμμή του αιγιαλού.

Οι κορυφές της χερσαίας ζώνης λιμένα Ραχών έχουν συντεταγμένες που αποτυπώνονται σε σχετικό πίνακα.

Η θαλάσσια ζώνη λιμένα αλιευτικού καταφυγίου Ραχών χαράσσεται αυτοδικαίως με την χάραξη της χερσαίας ζώνης (άρθρο 20, παρ. 1 του ν. 2971/2001) και

περιλαμβάνει την έκταση θάλασσας μέχρι απόσταση πεντακοσίων (500) μέτρων από τις ακτές της χερσαίας ζώνης.

Η έκταση αυτή περιορίζεται και από τις δύο πλευρές από νοητό τόξο κύκλου, με κέντρο το άκρο της χερσαίας ζώνης και ακτίνα πεντακοσίων μέτρων και περικλείει τη θαλάσσια έκταση από σημείο της ακτογραμμής, που κείται σε ακτίνα σε απόσταση πεντακοσίων μέτρων από το άκρο της χερσαίας ζώνης μέχρι να συναντήσει την ανωτέρω γραμμή σε απόσταση πεντακοσίων μέτρων από τις ακτές της χερσαίας ζώνης και αποτυπώνεται στο προαναφερόμενο τοπογραφικό διάγραμμα.

Οι κορυφές της θαλάσσιας ζώνης λιμένα Ραχών έχουν συντεταγμένες που αποτυπώνονται στον σχετικό πίνακα που ακολουθεί:

ΚΟΡΥΦΕΣ ΠΡΟΤΕΙΝΟΜΕΝΗΣ  
ΧΑΡΑΞΗΣ ΧΕΡΣΑΙΑΣ ΖΩΝΗΣ ΛΙΜΕΝΑ

A/A	X	Y
A	393563.57	4303923.39
B	393563.75	4303937.58
Γ	393634.61	4303942.64
Δ	393727.68	4303940.98
E	393736.49	4303939.24
Z	393738.68	4303924.60
Π1	393614.61	4303866.04
Π2	393612.98	4303876.32
Π3	393618,88	4303877,24
Π4	393619,69	4303872,3
Π5	393733,36	4303892,23
Π6	393735,94	4303895,72
Π7	393733,49	4303921,96
Π8	393709,39	4303921,32
Π9	393709,07	4303925,99
Π10	393620,29	4303924,29
Π11	393609,54	4303919,53
Π12	393616,25	4303900,24
Π13	393613,5	4303899,29
Π14	393604,86	4303924,02

ΚΟΡΥΦΕΣ ΠΡΟΤΕΙΝΟΜΕΝΗΣ  
ΧΑΡΑΞΗΣ ΘΑΛΑΣΣΙΑΣ ΖΩΝΗΣ ΛΙΜΕΝΑ

A/A	X	Y
A'2	393159.62	4303625.73
A2	393563.57	4303423.39
A3	393784.01	4303426.66
A4	393741.98	4303888.33
A'3	394162.81	4303659.81

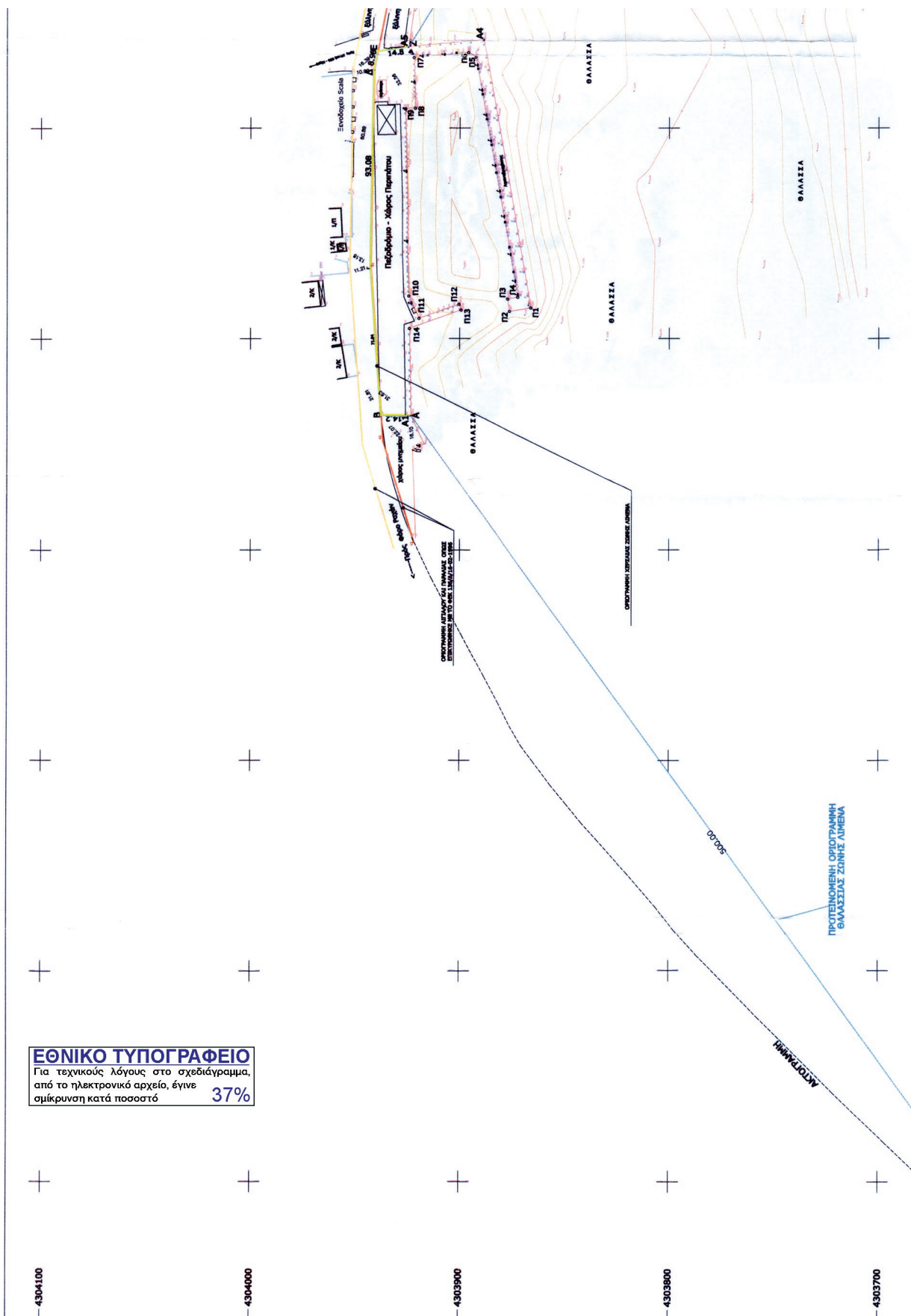

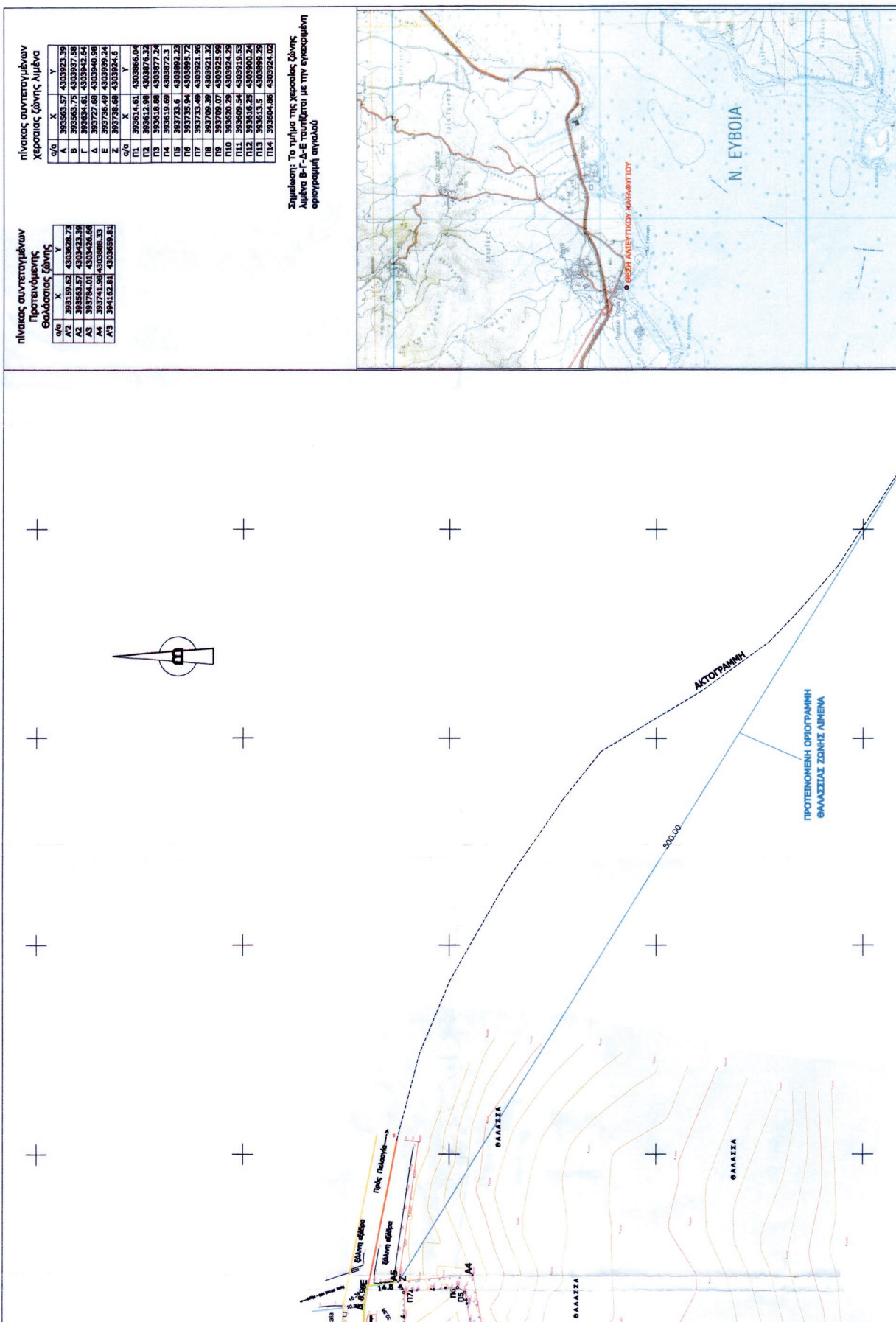

πίνακας συντεταγμένων Προτεινόμενης Θάλασσης Ζώνης Λιμένα

σ/α	X	Y
A1	393139.62	4303928.73
A2	393583.57	4303923.39
A3	393727.08	4303940.56
A4	393727.08	4303940.56
A5	394162.81	4303959.81

πίνακας συντεταγμένων χερσαίας ζώνης λιμένα

σ/α	X	Y
A	393583.57	4303923.39
B	393583.75	4303937.58
Γ	393634.61	4303942.64
Δ	393727.08	4303940.56
Ε	393726.49	4303939.24
Ζ	393726.08	4303924.6
σ/α	X	Y
Π1	393644.61	4303966.04
Π2	393652.98	4303976.32
Π3	3936518.88	4303977.24
Π4	393619.69	4303972.3
Π5	393733.6	4303982.23
Π6	393735.94	4303995.72
Π7	393733.49	4303991.94
Π8	393709.39	4303921.32
Π9	393709.39	4303921.32
Π10	393650.39	4303924.29
Π11	393609.54	4303919.53
Π12	393616.25	4303900.24
Π13	393613.5	4303989.29
Π14	393604.86	4303924.02

Σημείωση: Το τρίγωνο της χερσαίας ζώνης λιμένα Β-Γ-Δ-Ε τυπίζεται με την εγκεκριμένη ορογραφική σιγαλά

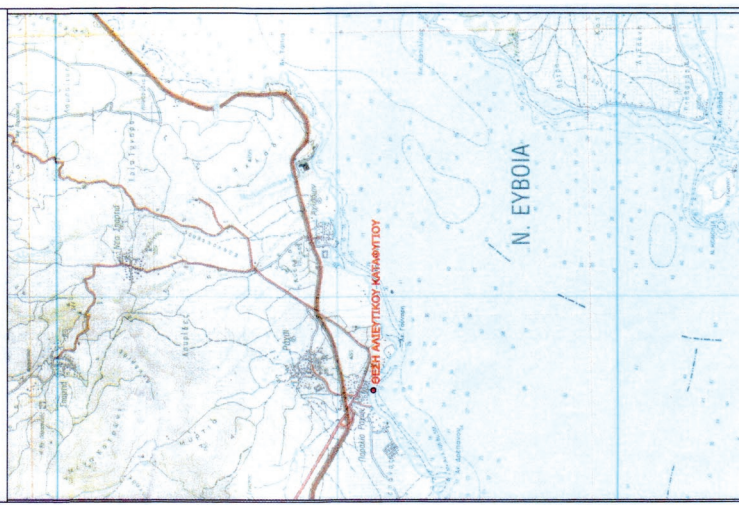

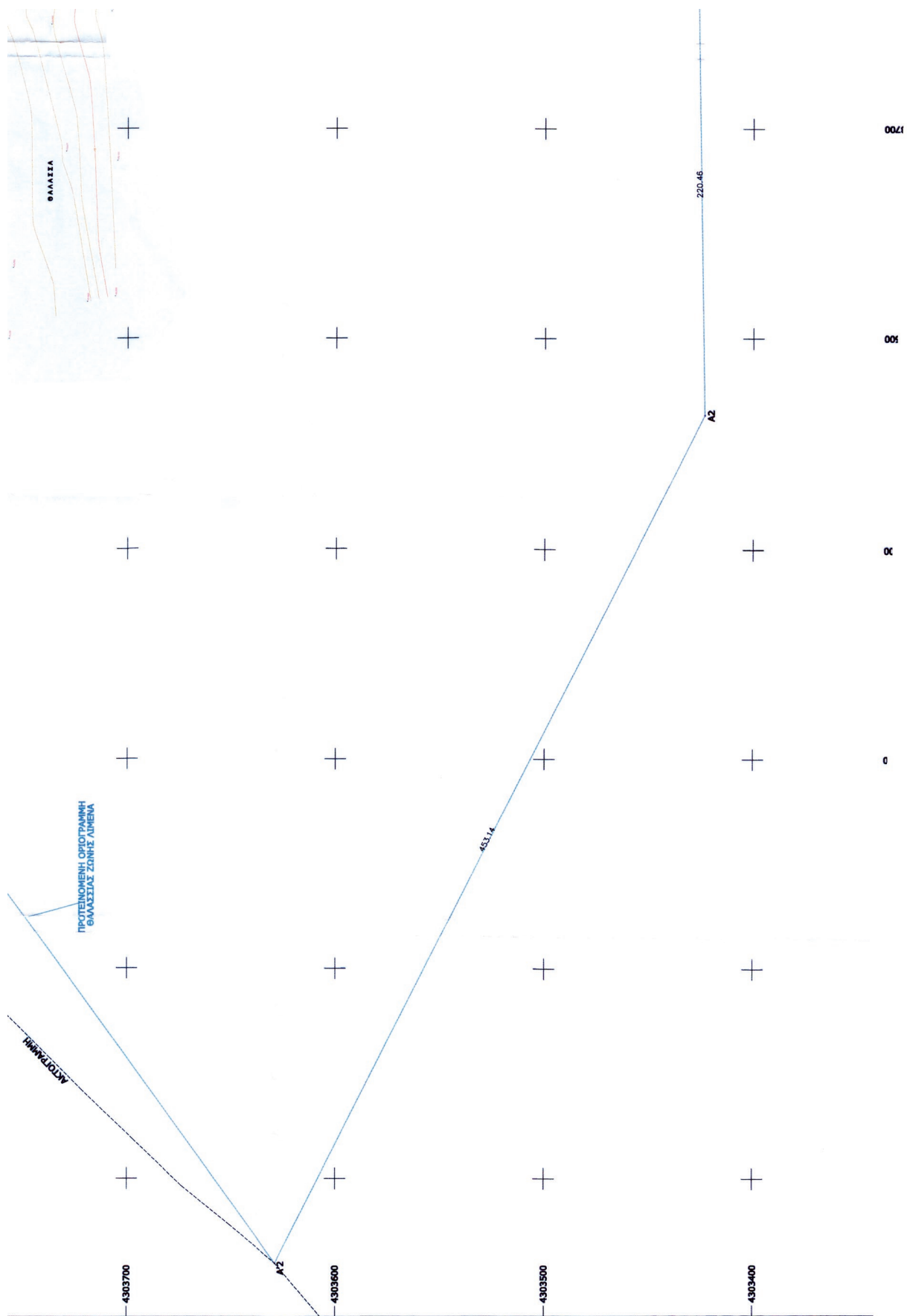

**ΑΠΟΣΤΑΣΜΑ Κ.Φ.Χ "ΠΕΛΑΣΓΙΑ" ΚΛ. 1:50.000**  
**ΥΠΟΜΝΗΜΑ ΓΡΑΜΜΩΝ ΚΑΙ ΣΥΜΒΟΛΩΝ**

ΜΑΥΡΑ	ΚΑΡΑΟ ΔΕΗ
ΣΥΡΜΑΤΟΠΛΕΓΜΑ	ΣΤΥΛΟΣ ΟΤΕ
ΠΡΑΝΕΣ	ΣΤΥΛΟΣ ΔΕΗ
ΡΟΔΑ ΠΡΑΝΕΣ	ΣΤΥΛΟΣ ΦΩΤΙΣΜΟΥ
ΓΡΑΜΜΗ ΧΕΙΜΕΡΙΟΥ ΚΥΨΑΤΟΣ	ΒΡΥΧΗ
ΟΡΟΓΡΑΦΙΚΗ ΔΙΣΤΑΣΟΥ	Τριγωνομετρικό σημείο
ΟΡΟΓΡΑΦΙΚΗ ΠΑΡΑΛΑΣ	Τοπομετρικό σημείο
ΠΡΟΒΑΝΤΑ	φράκτο
ΣΧΟΛΙΑΣ ΚΑΜΠΥΛΗ	Φύκος
ΣΧΟΛΙΑΣΤΗ: 1M	Δένδρο
ΟΡΟΓΡΑΦΙΚΗ ΧΕΡΣΑΛΑΣ ΖΩΝΗΣ	Δρόμο
ΛΙΜΕΝΑ	ΠΡΟΤΕΙΝΟΜΕΝΗ ΟΡΟΓΡΑΦΙΚΗ ΘΑΛΑΣΣΙΑΣ ΖΩΝΗΣ

**ΕΛΛΗΝΙΚΗ ΔΗΜΟΚΡΑΤΙΑ**  
**ΠΕΡΙΦΕΡΕΙΑ ΣΤΕΡΕΑΣ ΕΛΛΑΔΑΣ**  
**ΓΕΝΙΚΗ ΔΙΕΥΘΥΝΣΗ ΑΝΑΠΤΥΞΙΑΚΟΥ ΠΡΟΓΡΑΜΜΑΤΙΣΜΟΥ**  
**ΠΕΡΙΒΑΛΛΟΝΤΟΣ ΚΑΙ ΥΠΟΔΟΜΩΝ**

ΠΡΟΪΣΤΑΜΕΝΗ ΑΡΧΗ:	ΠΕΡΙΦΕΡΕΙΑ ΣΤΕΡΕΑΣ ΕΛΛΑΔΑΣ
ΤΙΤΛΟΣ ΜΕΛΕΤΗΣ:	ΠΕΡΙΦΕΡΕΙΑΚΗ ΕΝΟΤΗΤΑ ΦΘΙΟΤΙΔΑΣ ΔΙΕΥΘΥΝΣΗ ΤΕΧΝΙΚΩΝ ΕΡΓΩΝ
ΚΑΤΗΓΟΡΙΑ:	"ΤΟΠΟΓΡΑΦΙΚΗ ΜΕΛΕΤΗ ΓΙΑ ΤΗ ΧΑΡΑΞΗ ΛΙΜΕΝΙΚΩΝ ΖΩΝΩΝ ΣΕ ΛΙΜΕΝΕΣ ΤΟΥ ΝΟΜΟΥ ΦΘΙΟΤΙΔΑΣ"
ΣΤΑΔΙΟ:	ΤΟΠΟΓΡΑΦΙΚΗ ΜΕΛΕΤΗ
	ΟΡΙΣΤΙΚΗ ΜΕΛΕΤΗ
ΤΙΤΛΟΣ ΣΧΕΔΙΟΥ:	ΤΟΠΟΓΡΑΦΙΚΗ ΑΠΟΤΥΠΩΣΗ ΑΛΙΕΥΤΙΚΟΥ ΚΑΤΑΦΥΓΤΙΟΥ ΡΑΧΩΝ
	ΚΥΜΑΛΑ : 1:1000 ΑΡ. ΣΧΕΔΙΟΥ <b>T-2</b>

**ΑΝΑΛΟΧΟ ΓΡΑΦΕΙΟ ΜΕΛΕΤΩΝ:** ΕΠΕΡΤΕΛ  
**ΠΛΑΝΟΤΙΤΗΣ ΣΤΑΜΑΤΗΣ:** Ο Συντάκτης  
Ο Επιτελεστής του Γραφείου

ΗΜΕΡΟΜΗΝΙΑ	ΟΚΤΩΒΡΙΟΣ	07/10/2018	Πρω. Σχεδίασης Υπομνημ. Μελέτης
ΗΜΕΡΟΜΗΝΙΑ	ΝΟΕΜΒΡΙΟΣ	07/10/2018	Πρω. Σχεδίασης Υπομνημ. Μελέτης

**ΤΜΗΜΑ ΣΥΓΚΟΙΝΩΝΙΑΚΩΝ ΕΡΓΩΝ**

ΕΠΕΡΤΕΛ	ΗΜΕΡΟΜΗΝΙΑ	ΟΚΤΩΒΡΙΟΣ	ΥΠΟΤΡΑΦΗ
ΕΛΕΓΧΕΤΕ Ο ΕΠΙΒΛΕΠΩΝ ΜΗΧΑΝΙΚΟΣ			
ΕΣΦΕΡΕΣΕ			
Η ΠΡΟΪΣΤΑΜΕΝΗ ΤΗΣ ΔΙΕΥΘΥΝΣΗΣ ΥΠΕΡΕΣΑΣ			

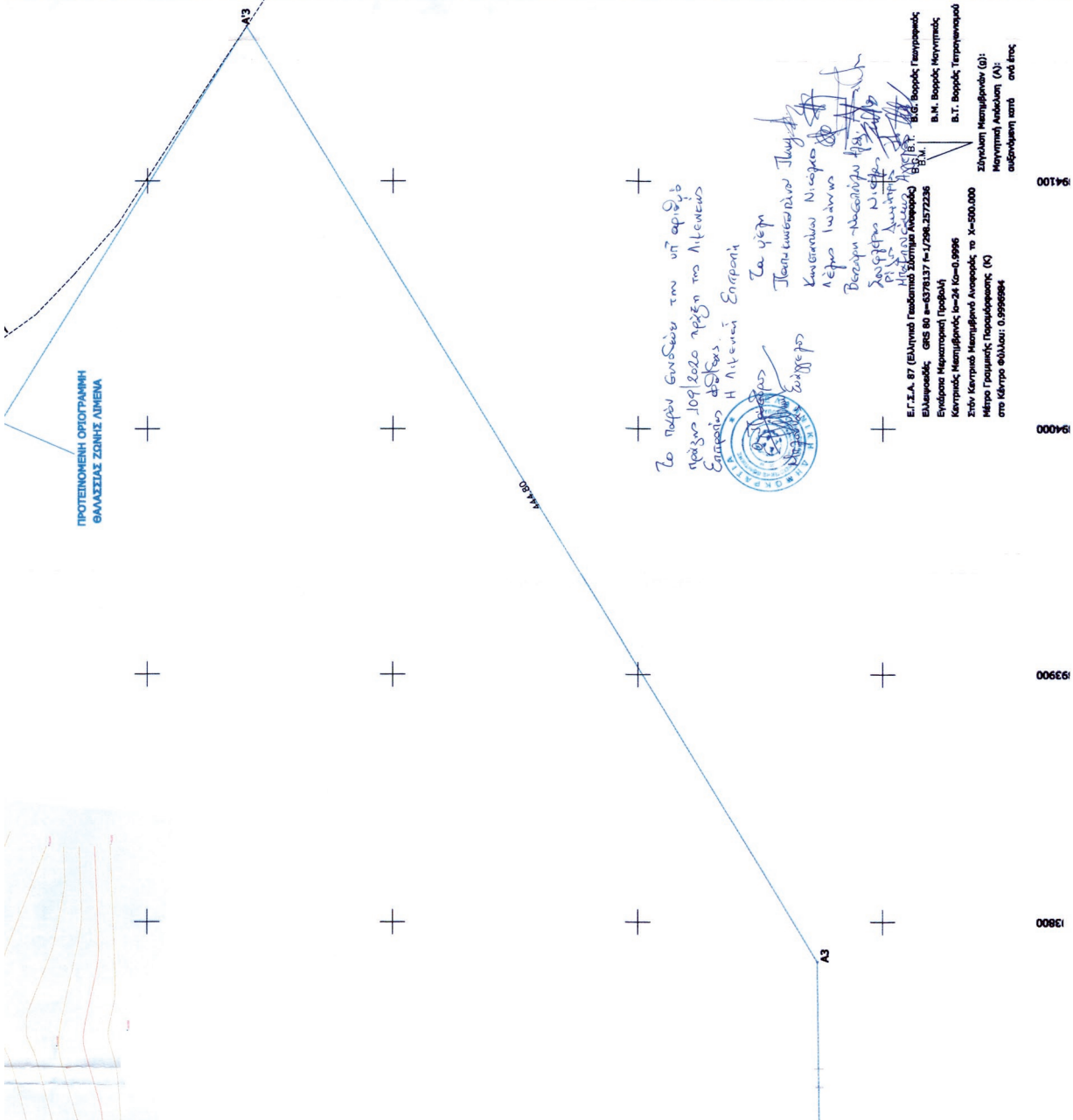

Το παρόν ενσωματώνει τον υπ' αριθμό 109/2020 αριθμό της Αιτήσεως Συμφωνίας ΔΣΣ της Η. Αιτήσεως Έγκρισής.



Το γέφυρο  
Πλατεία Νικηφόρου  
Λέγας  
Βεσάλου  
Χαρίση Νικηφόρου  
Πύλη Αλιευτικού  
Καταφυγίου

Ε.Γ.Σ.Α. 87 (Ελληνικό Γραφείο Σχεδίασης και Μελέτης) ΕΠ.Μ.  
ΕΠΕΡΤΕΛ, ΟΣ 80 = 6278137 / 1-7596.377236  
Ελάφεια, Κεντρικός Μεταμόρφωτος (Ο)  
Μέτρο Γενικής Μεταμόρφωσης Ανοικτός, το Χ=500.000  
στο Κέντρο Φύλλου: 0.5996994

Σ.Κ. Βορράς, Γεωργιάδης  
Β.Κ. Βορράς, Μεταμόρφωτος  
Β.Τ. Βορράς, Τετρακέραρος  
Σ.Κ. Βορράς, Μεταμόρφωτος (Ο)  
Μεταμόρφωτος (Ο)  
Μεταμόρφωτος (Ο)  
Μεταμόρφωτος (Ο)

13800 13900 14000 14100

43 44 45

Πίνακας Σημειώσεων των κορυφών - Βαθόμενοι όμοια στα 1:23,1

Α/Α	Χ	Υ	Ακρίβεια
1	390052,57	4300023,39	1, - 3, 14,3
2	390052,57	4300023,39	2, - 3, 8,17
3	390054,43	4300022,69	2, - 3, 4, 4,00
4	390052,30	4300021,19	2, - 4, 4, 4,00
5	390052,30	4300021,19	3, - 4, 4, 4,00
6	390481,86	4300011,01	5, - 6, 5, 0,05
7	390481,86	4300011,01	6, - 6, 5, 0,05
8	390414,24	4300014,37	4, - 4, 2, 0,20
9	390406,95	4300010,50	8, - 8, 8, 4,13
10	390406,95	4300010,50	9, - 8, 8, 4,13
11	390330,84	4300041,29	10, - 11, 12, 0,20
12	390330,84	4300041,29	11, - 12, 4, 0,20
13	390330,84	4300041,29	12, - 12, 4, 0,20
14	390272,69	4300028,40	15, - 14, 6, 0,44
15	390198,51	4300073,81	14, - 15, 110,08
16	390198,51	4300073,81	15, - 15, 110,08
17	390252,57	4300452,39	16, - 17, 463,14
18	390252,57	4300452,39	17, - 16, 200,00
19	390402,60	4300112,04	19, - 20, 0,00
20	390402,60	4300112,04	19, - 20, 0,00
21	390402,60	4300112,04	20, - 21, 21, 21, 21
22	390402,60	4300112,04	21, - 22, 21, 21
23	390402,60	4300112,04	22, - 23, 40, 0,20
24	390402,60	4300112,04	23, - 24, 40, 0,20
25	390370,84	4300044,89	24, - 25, 20, 21
26	390331,06	4300071,14	25, - 26, 47, 42
27	390331,06	4300071,14	26, - 27, 47, 42
28	390004,99	4300025,29	28, - 29, 42, 24
29	390004,99	4300025,29	29, - 30, 37, 26
30	390004,99	4300025,29	30, - 31, 37, 26
31	390178,66	4300024,60	30, - 31, 07, 08

**ΕΘΝΙΚΟ ΤΥΠΟΓΡΑΦΕΙΟ**  
 Για τεχνικούς λόγους στο σχεδιάγραμμα, από το ηλεκτρονικό αρχείο, έγινε μίκρυνση κατά ποσοστό **44%**

**Η ΛΙΜΕΝΙΚΗ ΕΠΙΤΡΟΠΗ**

Ο ΠΡΟΕΔΡΟΣ  
 Γεωργίου Παπαγιάννη

ΤΑ ΜΕΛΗ

ΠΑΡΑΣΚΕΥΑ ΠΑΠΑΚΩΝΣΤΑΝΤΙΝΟΥ  
 ΝΙΚΟΛΑΟΣ ΚΩΝΣΤΑΝΤΙΝΟΥ  
 ΔΗΜΗΤΡΙΟΣ ΕΡΩΣ  
 ΑΛΕΞΑΝΔΡΑ ΒΕΝΤΟΥΡΗ  
 ΑΓΓΕΛΟΣ ΜΗΜΠΟΥΚΑΚΗΣ  
 ΝΙΚΟΛΑΟΣ ΣΟΥΦΛΗΣ  
 ΙΩΑΝΝΗΣ ΚΕΡΕΣ

ΥΠΕΥΘΗΝΗ  
 [Signature]

**ΤΟΠΟΓΡΑΦΙΚΟ ΔΙΑΓΡΑΜΜΑ**

ΤΙΤΛΟΣ ΜΕΛΕΤΗΣ : "ΤΟΠΟΓΡΑΦΙΚΗ ΜΕΛΕΤΗ ΓΙΑ ΤΗ ΧΑΡΑΞΗ ΛΙΜΕΝΙΚΩΝ ΖΩΝΩΝ ΣΕ ΛΙΜΕΝΕΣ ΤΟΥ ΝΟΜΟΥ ΦΘΙΩΤΙΔΑΣ"

ΤΙΤΛΟΣ ΣΧΕΔΙΟΥ : ΧΑΡΑΞΗ ΘΑΛΑΣΣΙΑΣ ΖΩΝΗΣ ΛΙΜΕΝΑ ΡΑΧΩΝ

Χρόνος Μελέτης Ιανουάριος 2021

Κλίμακας 1:2000

Σφραγίδα / Υπογραφή

**ΕΥΑΓΓΕΛΟΣ Γ. ΜΠΑΛΟΥΔΑΣ**  
 ΑΡΧ. ΤΟΠΟΓΡΑΦΟΣ-ΜΗΧΑΝΙΚΟΣ Ε.Μ.Π.  
 ΜΕΛΟΣ ΤΗΣ ΕΤΕΚ (Αρ. Πρωτ. 10592/2019)  
 ΕΠΙΧΕΙΡΗΣΙΑΚΗ ΔΙΕΥΘΥΝΣΗ  
 ΑΔΜ. 995041782 ΔΟΥ ΔΑΜΙΑΣ

Απόσταση Τοπογραφικού διαγράμματος Γ.Υ.Σ. 1:10000 5365/2

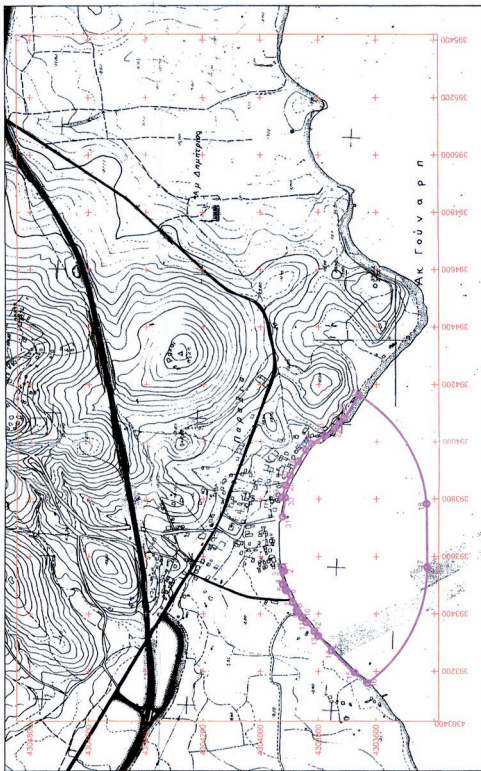

Απόσταση Αεροφωτογραφία περιοχής 1:5000

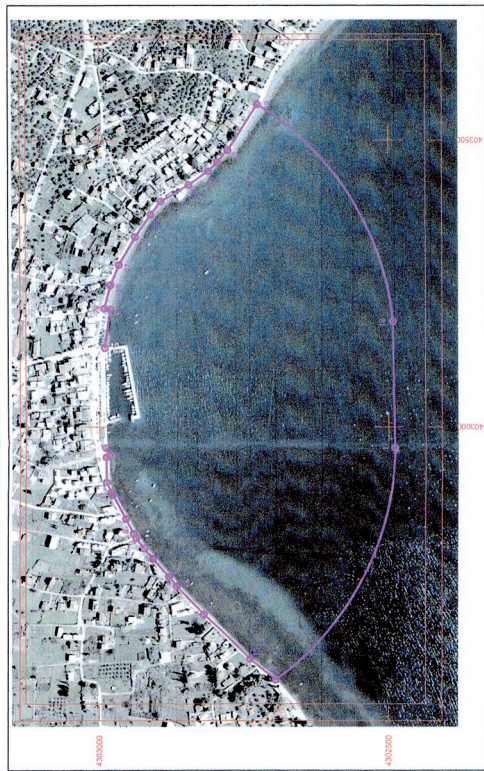

Η απόφαση αυτή να δημοσιευθεί στην Εφημερίδα της Κυβερνήσεως.

Λαμία, 25 Οκτωβρίου 2021

Ο ασκών καθήκοντα Συντονιστή Αποκεντρωμένης Διοίκησης

ΚΩΝΣΤΑΝΤΙΝΟΣ ΠΑΠΠΑΣ